

VIABILITÀ IL COMUNE DEI DUE LAGHI SI ALLEGGERISCE DEL PASSAGGIO DI VETTURE E MEZZI PESANTI. ATTESA LA REALIZZAZIONE DELLA GALLERIA DI MONTE CUNEO

Una circonvallazione libera Avigliana

È stato inaugurato ieri il tracciato che collega la città all'autostrada del Fréjus

Giuseppe Maritano

La Sitalf ha rispettato quanto promesso all'inizio dei lavori della nuova circonvallazione di Avigliana. A pochi giorni dall'apertura dei Giochi olimpici ha concluso il tratto di sua competenza. Un tratto di strada che attualmente collega lo svincolo di Avigliana Est, dell'autostrada del Fréjus, fino alla provinciale che si snoda da Avigliana, verso Buttigliera Alta, Rosta e Rivoli. Realizzata la galleria di Monte Cuicchio, raggiungerà la provinciale 589 dei Laghi, nei pressi del Lago Piccolo, bypassando la città dei due laghi.

«Nonostante le difficoltà trovate», spiega il presidente della Sitalf Giuseppe Ceruti - è stato mantenuto l'impegno. Cerchiamo di concludere tutti i lavori concordati. Il vicesindaco Arnaldo Reviglio esprime qualche preoccupazione per il protrarsi della chiusura di corso Torino e chiede la collaborazione di tutti per ultimare i lavori. Il presidente della Provincia Antonio Saitta rileva l'importanza dell'opera «dal punto di vista locale e intercomunale. Dobbiamo però guardare avanti per un progetto più ampio, di collegamento verso il Pinerolese».

Questa realizzazione è una svolta epocale per la cittadina più grande della valle di Susa, dove confluiscono le strade provenienti dalle varie vallate della zona. Il 6 febbraio verrà ricordato da tutti gli abitanti come la

TRA GLI SVINCOLI DI CHIVASSO OVEST E SETTIMO

Torino-Milano bloccata due ore a causa di un camion in fiamme

Circolazione completamente interrotta per due ore ieri mattina sulle corsie per Torino dell'autostrada A4, tra gli svincoli di Chivasso Ovest e Settimo Torinese, per l'incendio di un autocarico Volvo carico di materiale in plastica. Alle 9,20 il Tir, della ditta Antonio Orlandi autotrasporti, di Volpiano, condotto da Marco Craverio, 31 anni, residente a Carmagnola, giunto a circa 200 metri dall'uscita di Settimo ha preso fuoco per un cortocircuito. Il tempestivo intervento dei vigili del fuoco di Torino Stura, giunti contromano per velocizzare l'intervento, ha fatto sì che l'incendio non si propagasse al

carico. Infatti i pompieri con potenti getti d'acqua in breve tempo sono riusciti a circoscrivere il rogo. Il conducente del Tir è riuscito a bloccare il mezzo e mettersi in salvo. Sul posto è intervenuta anche la Polizia di Villarboit, mentre gli ausiliari del traffico e viabilità dell'autostrada A4 hanno bloccato la circolazione dei veicoli diretti verso il capoluogo piemontese a Chivasso Ovest e deviato tutto il grande traffico sulla superstrada regionale 11. Molti veicoli sono ancora riusciti ad uscire a Brandizzo, altri centinaia di mezzi sono rimasti fermi fino alle 11,15 quando l'autostrada è stata poi riaperta. [d. and.]

data di un evento che ha cambiato la vita dei residenti: addio inquinamento automobilistico e fine delle vibrazioni dei mezzi pesanti che negli anni hanno danneggiato anche le strutture delle case. Al momento solo una parte di corso Laghi sarà resa più vivibile, e probabilmente fino a quando la ditta Grassetto non ultimerà il primo lotto, ci saranno ancora problemi alla viabilità.

ta, sulla rotonda dell'ospedale, e su quella del Moro. Anche corso Laghi sarà ancora intasato per circa cinquecento metri, in direzione dei laghi. «Questa è sicuramente una data da ricordare», puntualizza l'assessore Gianni Oliva - mi auguro che il completamento avvenga in tempi brevi». Secondo l'onorevole Osvaldo Napoli «l'opera si doveva realizzare con la Torino-Bardo-

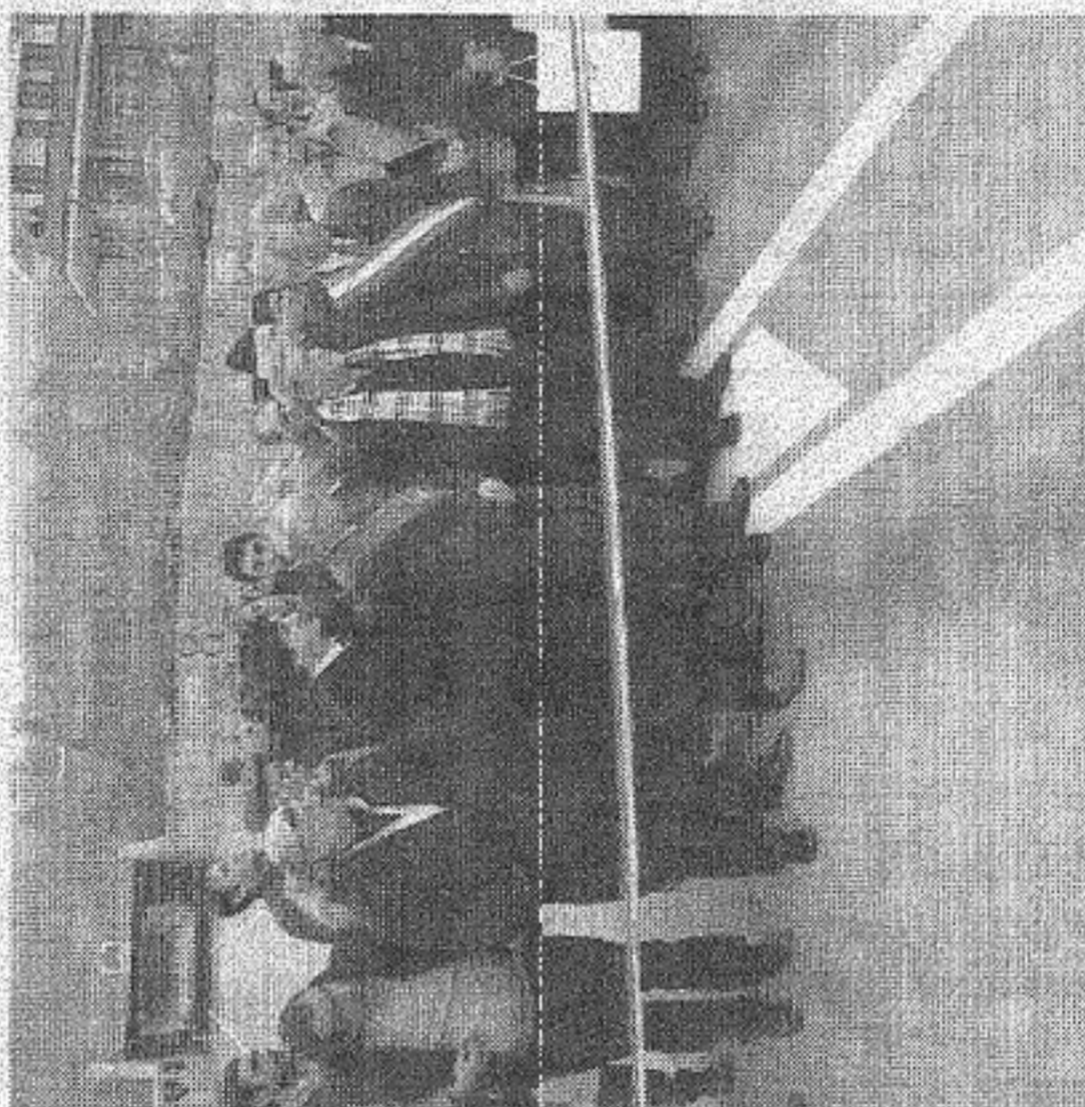

Inaugurazione del collegamento tra la provinciale e l'autostrada del Fréjus

CHIVASSO GLI AGRICOLTORI

«No alla strada che attraversa i nostri campi»

Una parte dei proprietari dei terreni sui quali la Provincia realizza l'attesa circonvallazione della frazione Boschetto di Chivasso, dalla rotonda della statale 26 alla rotatoria della provinciale per Mazze (1880 metri), contestano un tratto del tracciato. Con l'assessore alla Gestione della Viabilità della Provincia, Giovanni Osso-la, e gli ingegneri Masera e Lazzarotti, hanno fatto un sopralluogo evidenziando le loro perplessità. Spiega uno dei proprietari terrieri, Giovanale Cena: «Il tracciato del progetto, nel tratto a Sud della Cascina della Palazza, taglia completamente in due dieci ettari di terreno di 7 proprietari, una parte del canile comunale e ci sono anche tre linee elettriche. Spostando la strada a Nord, si limitano i danni. Chiediamo anche che venga realizzata una rotonda dietro il canile per facilitare l'accesso ai terreni da coltivare». L'ex sindaco nonchè consigliere provinciale, Andrea Flutero, non cita: «Hanno avuto 4 anni di tempo per chiedere le modifiche. Oggi siamo al progetto esecutivo, quindi andiamo avanti». [d. and.]

permettere il passaggio dei mezzi, si prolungherebbe ancora di qualche mese: il taglio del nastro potrebbe avvenire dunque entro dicembre 2006. Il ministro Ugo Martinat ha ricordato che l'opera è particolarmente importante anche per l'alleggerimento della tangenziale di Torino. La nuova arteria è stata aperta ai mezzi leggeri, quelli pesanti dovranno attendere il termine dei lavori.

necchia, ma a causa della miaopia degli amministratori di allora i disegni sono rimasti nel cassetto». I lavori di perforazione della galleria di Monte Cuneo sono più lunghi del previsto a causa del terreno morenico, poco consistente. In base alle previsioni, l'opera potrebbe essere conclusa entro giugno o luglio, ma il completamento del lavoro, per